

**UCHWAŁA NR XXXVIII/288/2017  
RADY GMINY RYŃSK**

z dnia 18 sierpnia 2017 r.

**w sprawie zaliczenia drogi do kategorii dróg gminnych.**

Na podstawie art. 18 ust. 2 pkt 15 ustawy z dnia 8 marca 1990 r. o samorządzie gminnym (Dz.U. z 2016 r. poz. 446, 1579 i 1948 oraz z 2017 r. poz. 730 i 935), art. 7 ust. 2 ustawy z dnia 21 marca 1985 r. o drogach publicznych (Dz.U. z 2016 r. poz. 1440, 1920, 1948 i 2255 oraz z 2017 r. poz. 191 i 1089) po zasięgnięciu opinii Zarządu Powiatu Wąbrzeskiego uchwała się, co następuje:

**§ 1. 1.** Zaliczyć do kategorii dróg gminnych drogę określoną w wykazie stanowiącym załącznik Nr 1 do uchwały.

2. Przebieg drogi wymienionej w ust. 1 oznaczono na mapie stanowiącej załącznik Nr 2 do uchwały.

**§ 2.** Wykonanie uchwały powierza się Wójtowi Gminy Ryńsk.

**§ 3.** Uchwała podlega ogłoszeniu w Dzienniku Urzędowym Województwa Kujawsko-Pomorskiego i wchodzi w życie po upływie 14 dni od dnia ogłoszenia.

Przewodniczący Rady  
Gminy

**Piotr Piątkowski**

Załącznik Nr 1 do Uchwały Nr XXXVIII/288/2017  
Rady Gminy Ryńsk  
z dnia 18 sierpnia 2017 r.

Lp.	Nazwa odcinka drogi	Przebieg / długość
1	Wałycz-Wałczyk	od drogi gminnej nr 070257C do pól / ok. 800 m

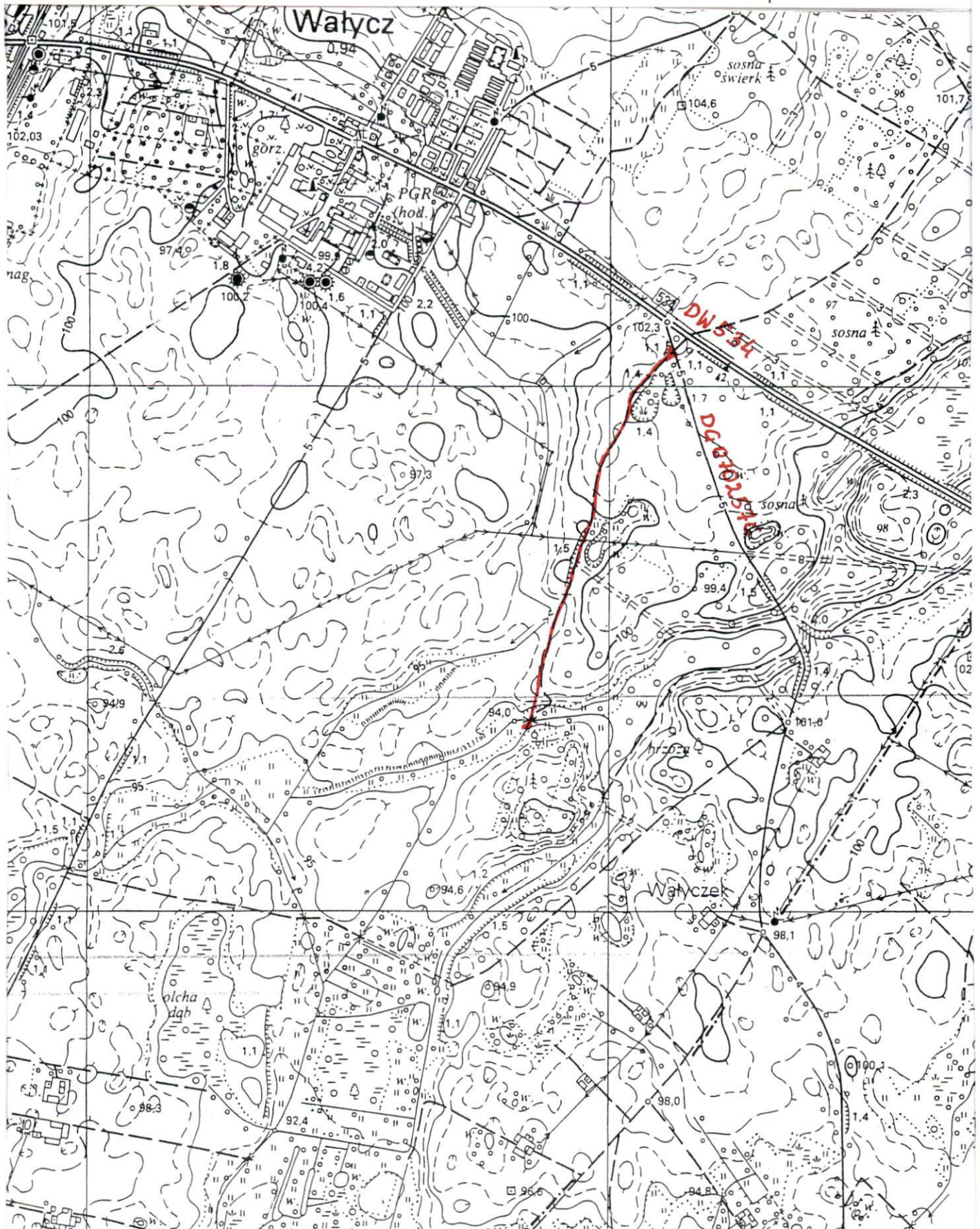

### **Uzasadnienie**

Stosownie do treści art. 7 ust. 2 ustawy z dnia 21 marca 1985 r. o drogach publicznych (Dz.U. z 2016 r. poz. 1440 z późn.zm.) zaliczenie do kategorii dróg gminnych następuje w drodze uchwały rady gminy po zasięgnięciu opinii właściwego zarządu powiatu (opinia z dnia 27 lipca 2017 r.). Droga objęta uchwałą wchodzi w skład sieci dróg służącej miejscowym potrzebom. Podjęcie niniejszej uchwały wpłynie na usprawnienie administrowania siecią dróg na terenie Gminy Ryńsk.